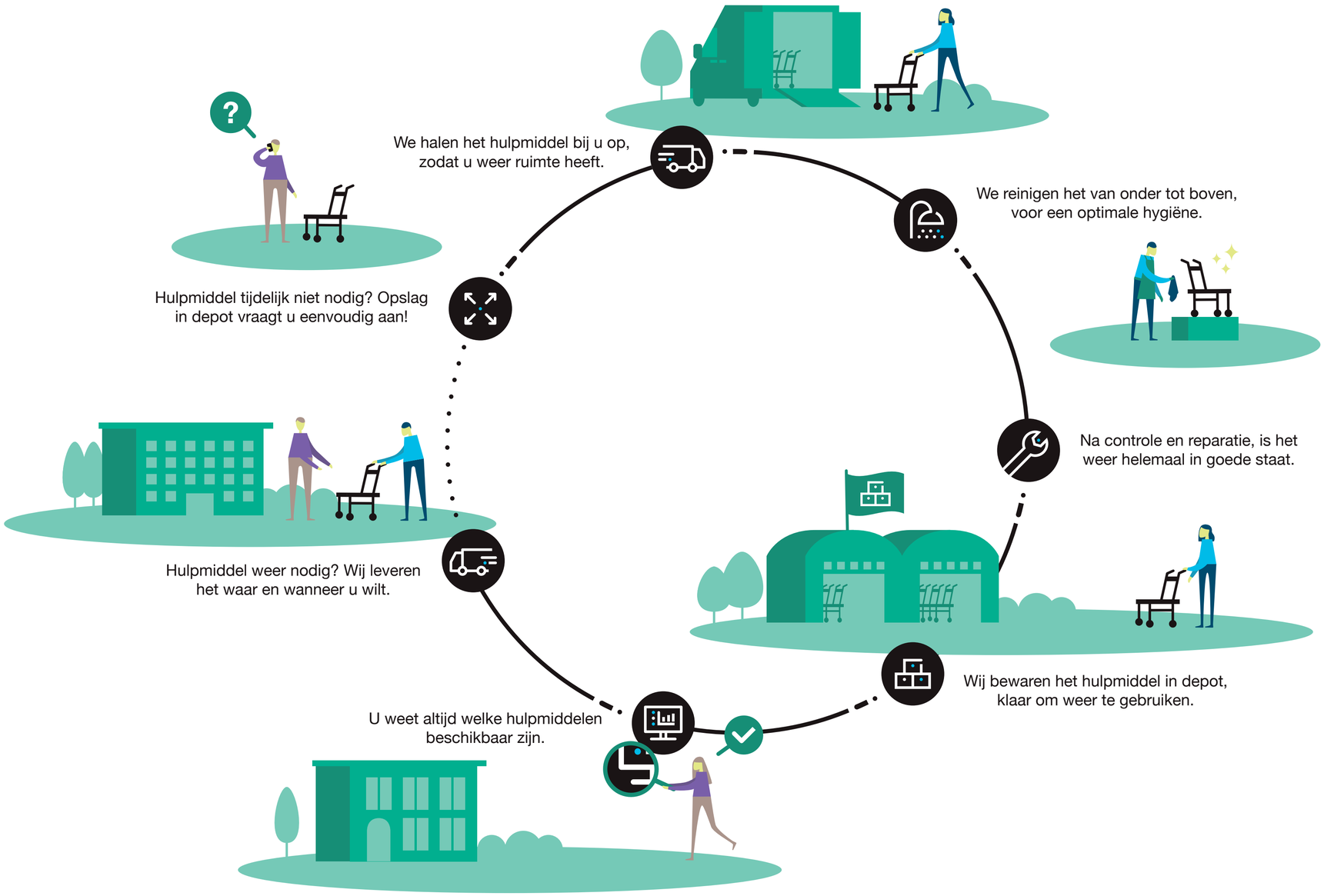
We halen het hulpmiddel bij u op, zodat u weer ruimte heeft.
We reinigen het van onder tot boven, voor een optimale hygiëne.
Na controle en reparatie, is het weer helemaal in goede staat.
Wij bewaren het hulpmiddel in depot, klaar om weer te gebruiken.
U weet altijd welke hulpmiddelen beschikbaar zijn.
Hulpmiddel weer nodig? Wij leveren het waar en wanneer u wilt.
Hulpmiddel tijdelijk niet nodig? Opslag in depot vraagt u eenvoudig aan!